

PIANTA DEL PRIMO PIANO

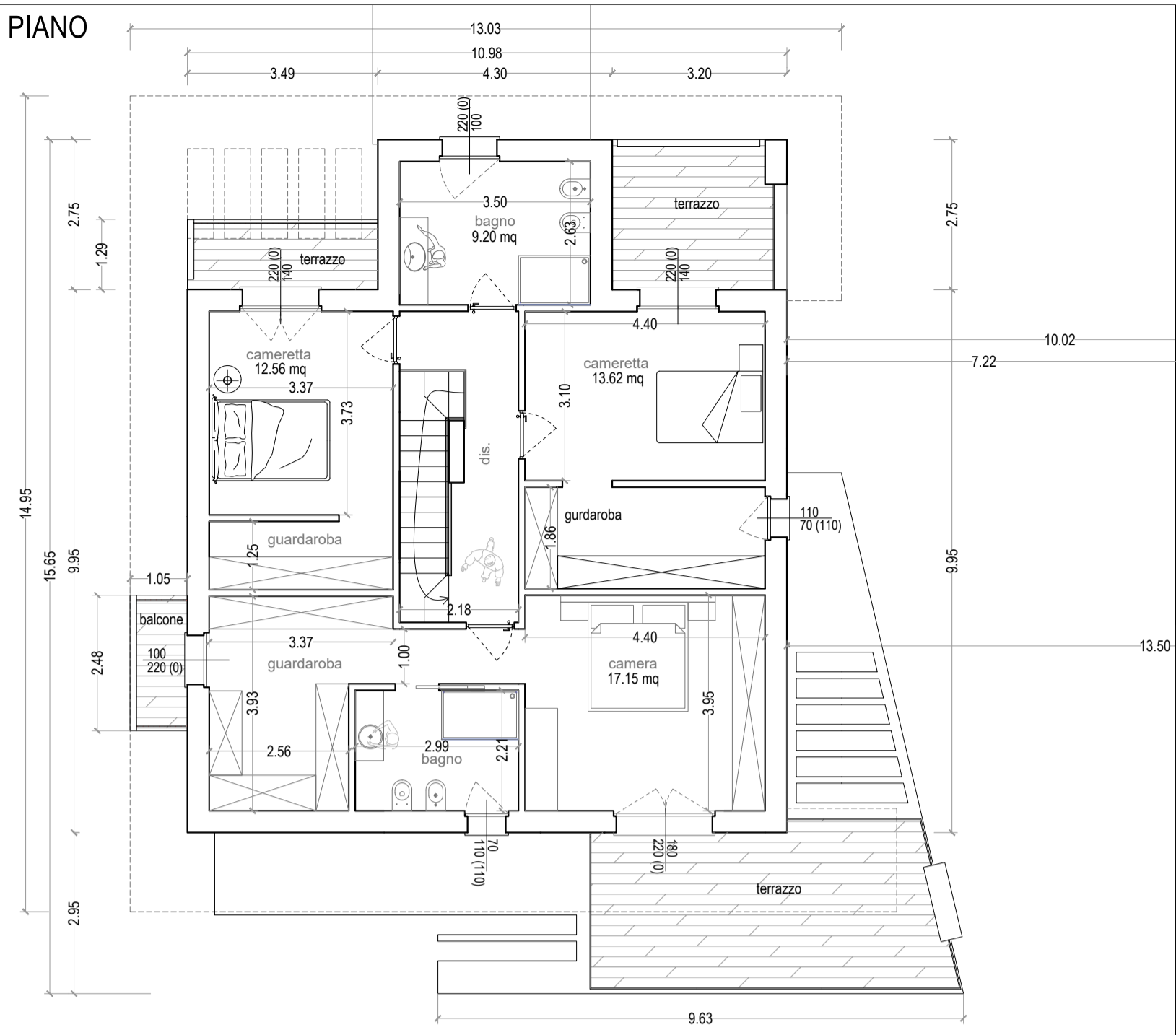

CASA A

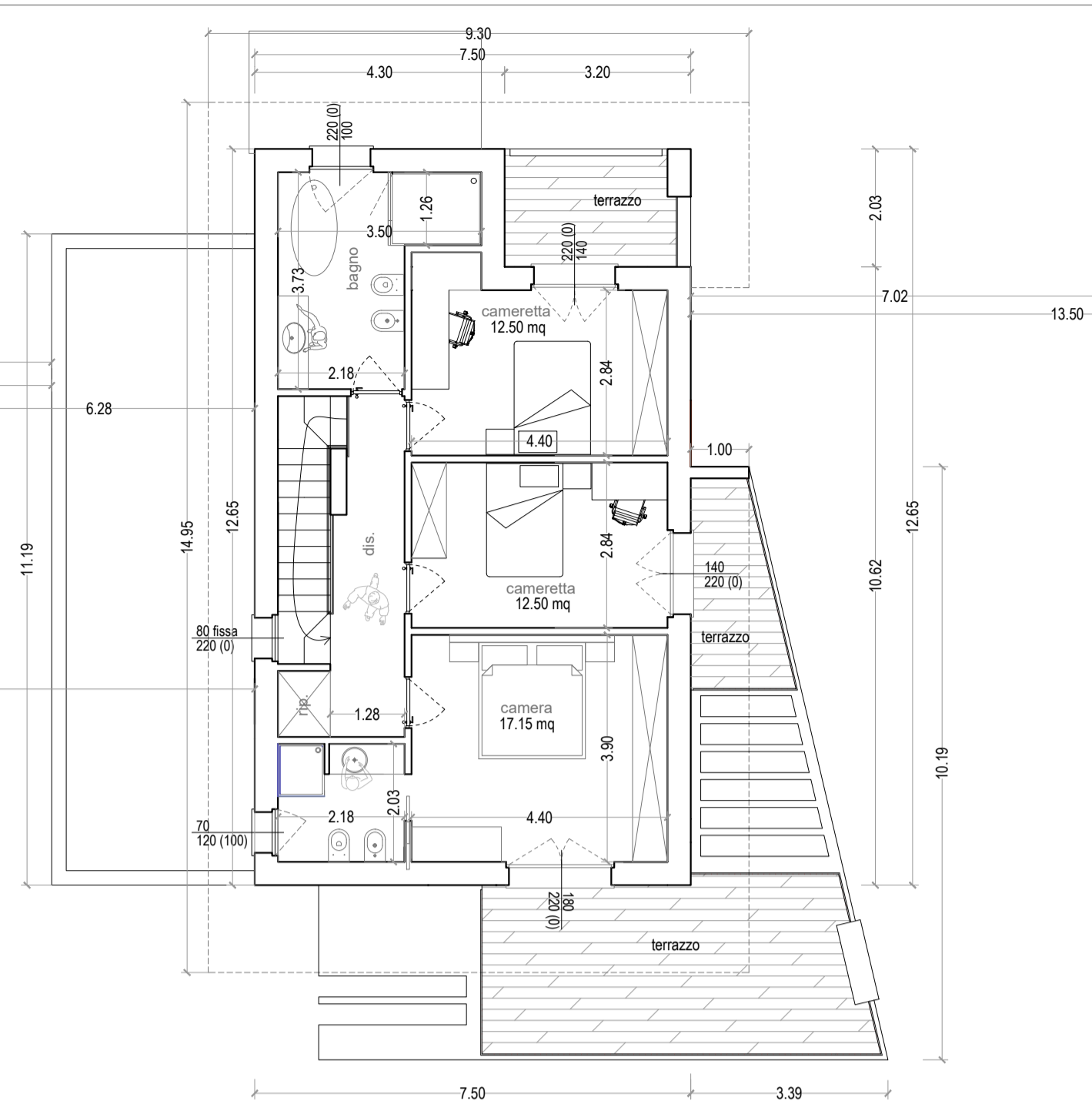

CASA B

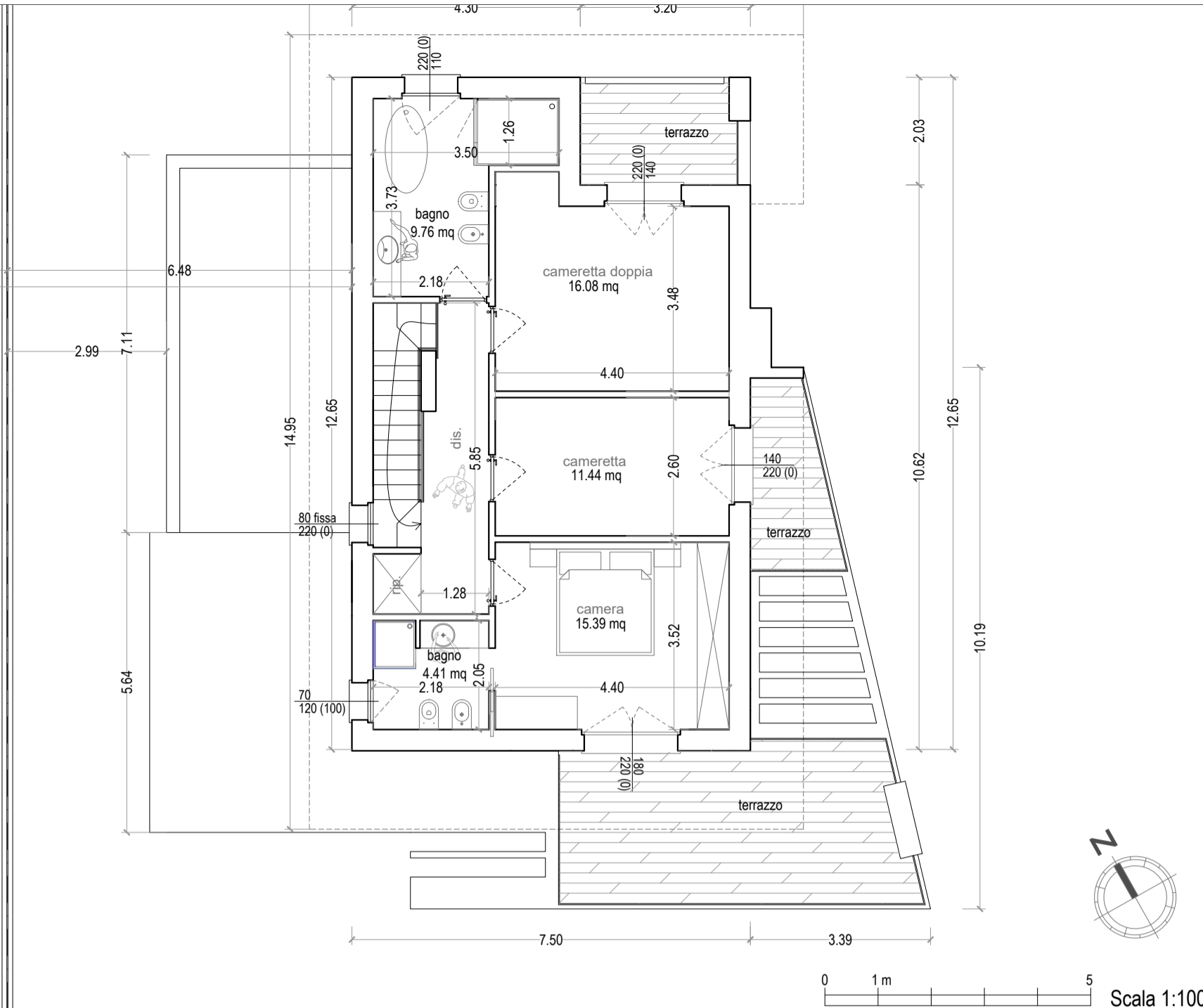

CASA C

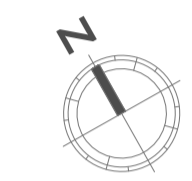

Scala 1:100

PIANTA DEL PIANO TERRA

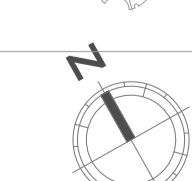
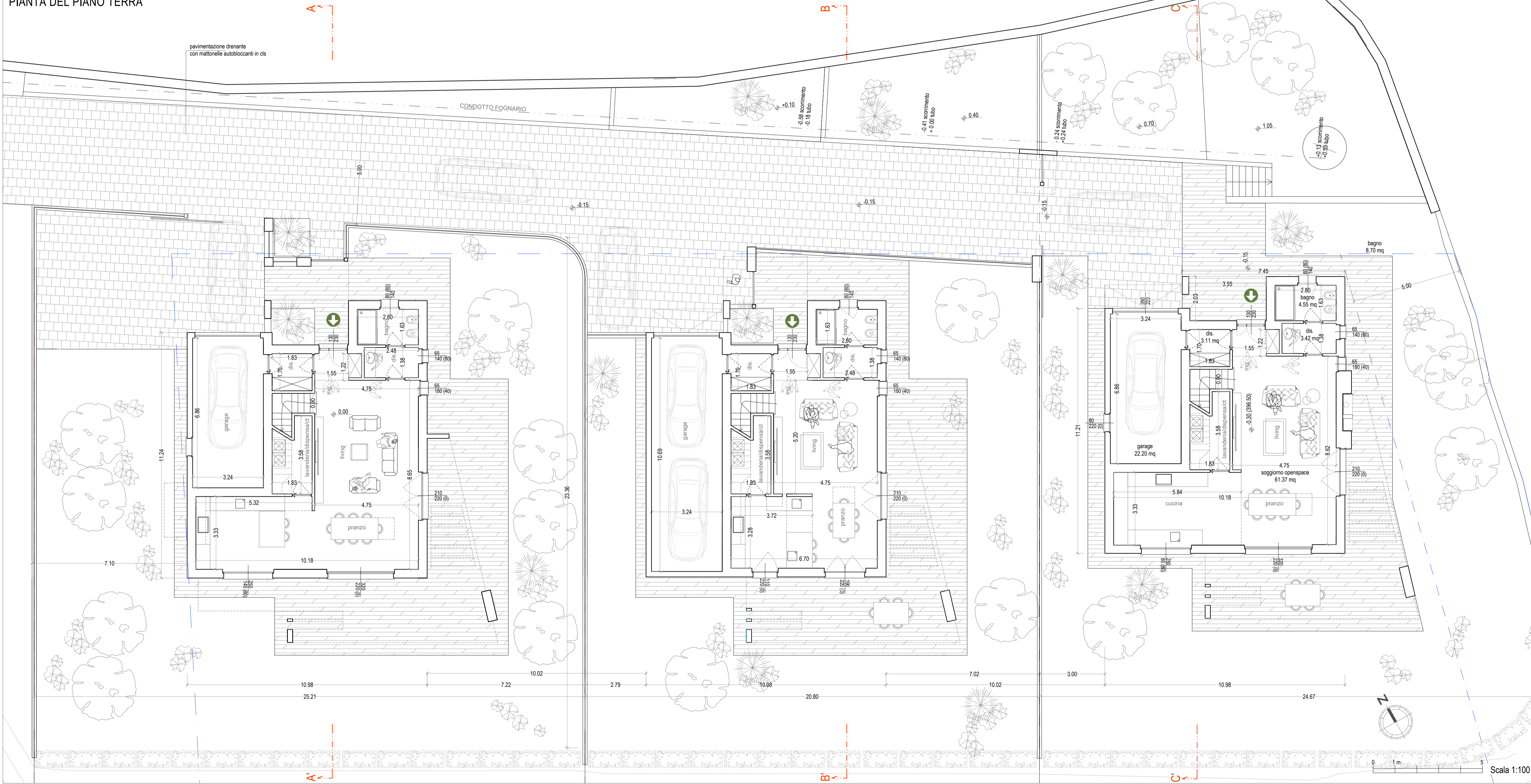

Scala 1:100

COMUNE DI CUNARDO  
PROVINCIA DI VARESE

Progetto di un nuovo complesso immobiliare costituito da tre nuove residenze unifamiliari  
Via Belvedere snc

Foglio 9 mappali 2327-2328-2772-2318-3467-2317

Committente:

Impresa Edile Negri srl  
Via G. Leopardi 18/C - C.F. e P.IVA: 03287650126  
Amministratore Unico  
Davide Negri  
nato a Luino (VA) il 13.08.1977  
COD.FISC.: NGR0VD77M3E7340  
residente a Cunardo (VA), via G. Pascoli 120 - 21035

Progettista

MASSIMILIANO SARACINO ARCHITETTO

Via Provinciale, 66/b - 21030 Mesenzana (VA)  
e-mail: massimiliano.saracino@archiworldpec.it  
Ordine degli Architetti P.P.C. di Varese - n. 2811

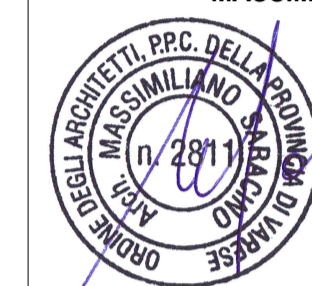

PROGETTO DEFINITIVO

REV	DATA	OGGETTO
01	30.03.2022	RICHIESTA AUTORIZZAZIONE PAESAGGISTICA
02		
03		

PROGETTO

Piante

RIF.	ELAB.
40/21/tav 04	
FILE	Cuneg_tav 04

04